STUDIUM UWARUNKOWAŃ I KIERUNKÓW ZAGOSPODAROWANIA PRZESTRZENNEGO MIASTA OTWOCKA
KIERUNKI ROZWOJU MIASTA - SYSTEMY INFRASTRUKTURY TECHNICZNEJ - RYSUNEK NR 7 UJEDNOLICONY

skala 1 : 10 000

załącznik nr 8 do Uchwały Nr
Rady Miasta Otwocka z dnia

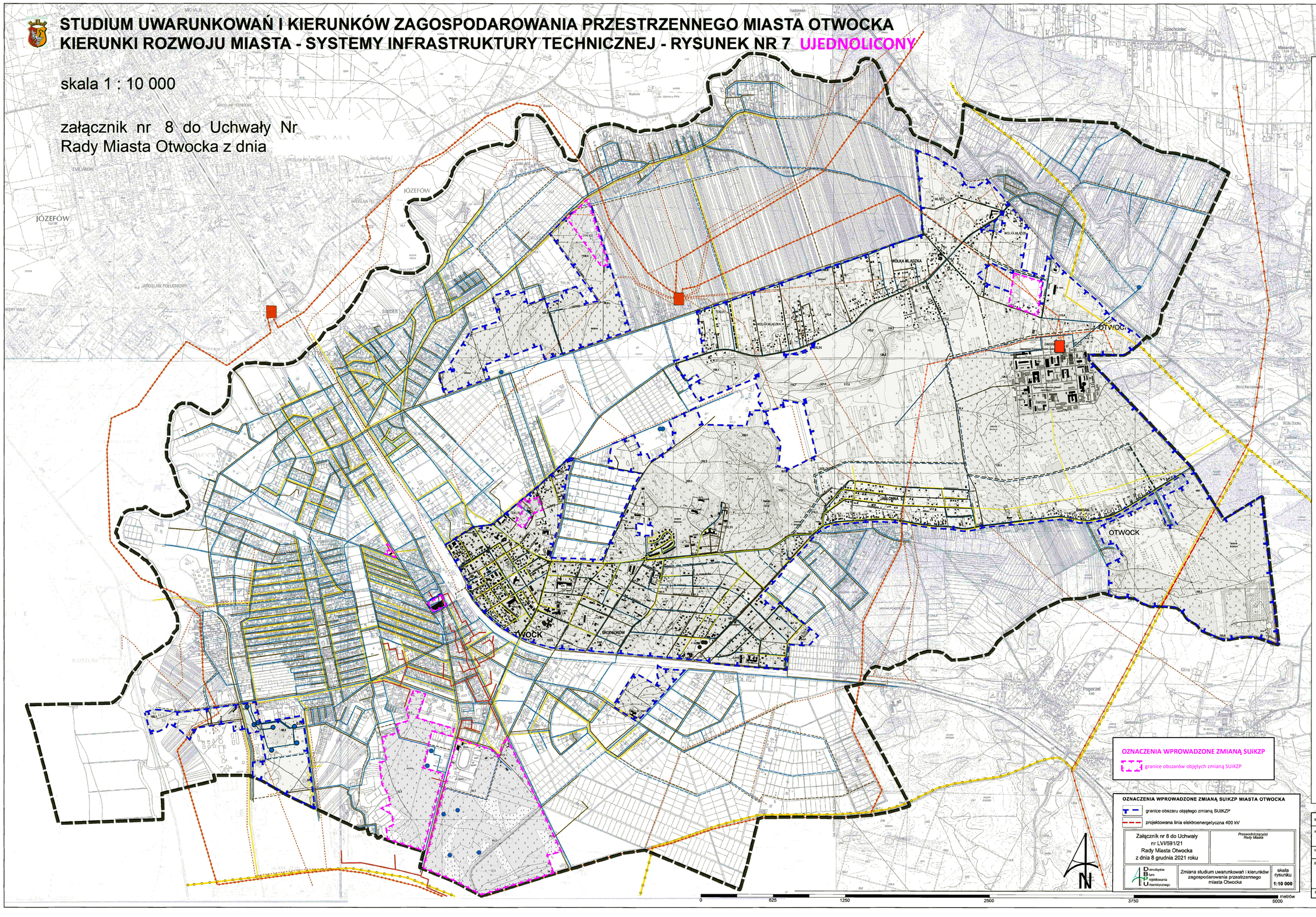

LEGENDA

granica miasta Otwocka

Przewody

- wodociągowe istniejące
- wodociągowe projektowane - ważniejsze przewody i kolektory
- kanalizacyjne istniejące
- kanalizacyjne projektowane - ważniejsze przewody i kolektory
- linie elektroenergetyczne 400kV
- linie elektroenergetyczne 110kV
- linie elektroenergetyczne średniego napięcia
- gazowe wysokiego ciśnienia - istniejące
- gazowe pozostałe - istniejące
- c.o. istniejące

Obiekty obsługi systemów inżynieryjnych:

- studnie ujęć wody, w tym nieczynne
- stacje transformatorowe

Uwaga:
odcinki sieci położone poza granicami miasta Otwocka stanowią warstwę informacyjną, obrazującą powiązania systemów inżynieryjnych w mieście z obszarami sąsiadujacymi z Otwockiem

OZNACZENIA WPROWADZONE ZMIANĄ SUiKZP

granice obszarów objętych zmianą SUiKZP

OZNACZENIA WPROWADZONE ZMIANĄ SUIKZP MIASTA OTWOCKA

- granice obszaru objętego zmianą SUIKZP
- projektowana linia elektroenergetyczna 400 kV

Załącznik nr 8 do Uchwały nr LVI/591/21 Rady Miasta Otwocka z dnia 8 grudnia 2021 roku	*Przewodniczący(a) Rady Miasta*
Dolnośląskie Biuro Projektowania Urbanistycznego	Zmiana studium uwarunkowań i kierunków zagospodarowania przestrzennego miasta Otwocka
	skala rysunku 1:10 000

Sporządzający:	Prezydent Miasta Otwocka
Wykonawca:	ARCHISPLAN STUDIO arch. Izabela Sobierajska
Temat planszy:	Studium Uwarunkowań i Kierunków Zagospodarowania Przestrzennego Miasta Otwocka Kierunki rozwoju miasta - systemy infrastruktury technicznej - rysunek nr 7
Zespół projektowy:	mgr inż. arch. Izabela Sobierajska członek OIU/Warszawa nr WA-278 - główny projektant, @ inż arch. Anna Maria Sikorska - członek OIU/Warszawa nr WA-190 @ inż. arch. Małgorzata Ewa Sikorska - członek OIU/Warszawa nr WA-191 mgr inż. arch. Joanna Wójcik mgr Wojciech Zaczkiewicz mgr inż. Stefan Kowalski
Skala opracowania:	1:10 000 — 10 czerwca 2014 roku